



# SPL008-FB5-12W

Erfasste Fragebögen = 63

## Auswertungsteil der geschlossenen Fragen

### Legende

Frage**text**

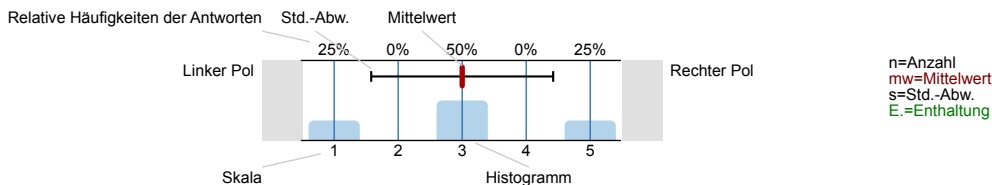

### 1. Universitätseinheitlicher Teil

1.1) Geschlecht:



1.2) Die Inhalte der Lehrveranstaltung finde ich sehr interessant.

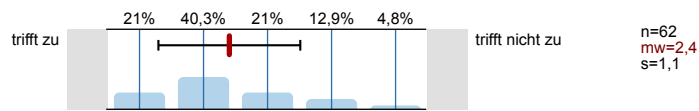

1.3) Die Lehrveranstaltung leistet für mich einen wichtigen Beitrag zur Erreichung der Studienziele.

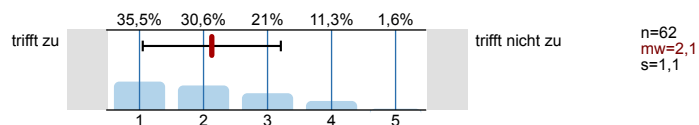

1.4) Die/Den LehrveranstaltungsleiterIn empfinde ich als sehr motivierend.

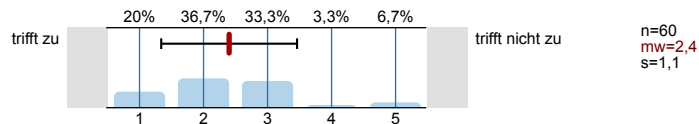

1.5) Gesamt gesehen halte ich die Lehrveranstaltung für

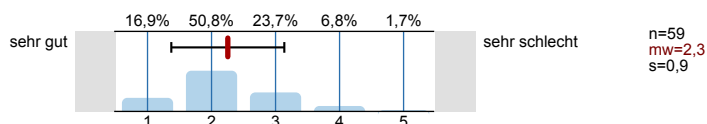

### 2. Studienspezifischer Fragenteil

2.1) Alter

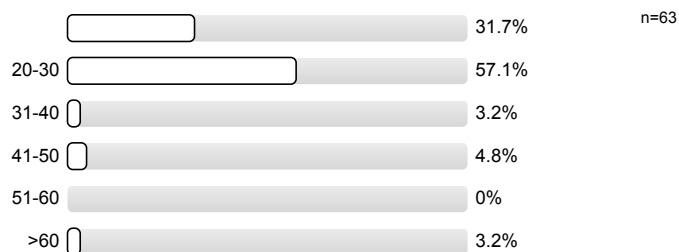

2.2) Folgendes trifft auf mich zu (Mehrfachnennungen möglich)

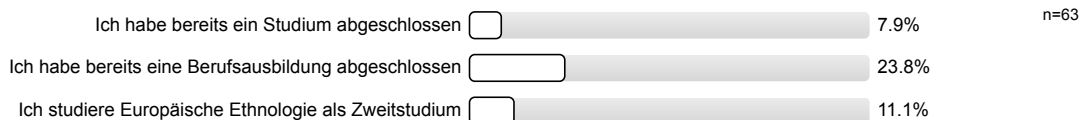

2.3) Sind Sie während des Semesters berufstätig?



2.4) Wenn ja, in welchem Umfang (Stunden/Woche)?

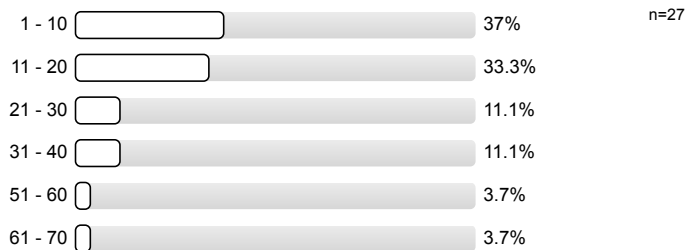

3. Fragen der Studienprogrammleitung

3.1) Die Beurteilungskriterien wurden im Rahmen der Lehrveranstaltung hinreichend erklärt

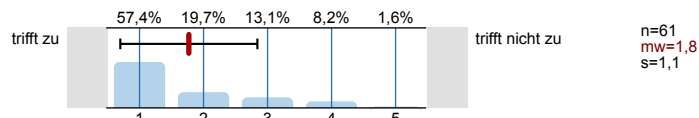

3.2) Die angebotenen Lernbehelfe (E-Learning, Literatur, Bilder...) erleichtern die Aneignung und das Verständnis der Inhalte der Lehrveranstaltung

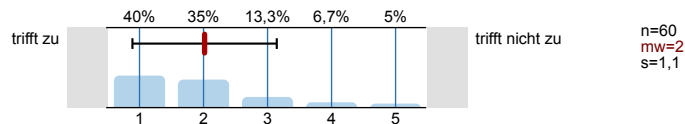

5. Fragen der Studienprogrammleitung für Studierende Bachelor Europäische Ethnologie (Hauptfach)

5.1) Die Sinnhaftigkeit des Proseminars zu Studienbeginn ist nachvollziehbar

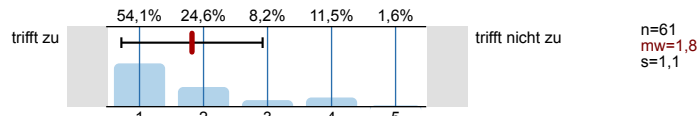

5.2) Der Einblick ins Fach hat dazu beigetragen, meine Studienwahl kritisch zu reflektieren

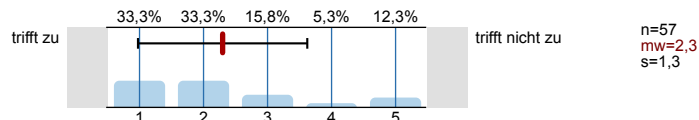

5.3) Haben Sie an einem begleitenden Tutorium teilgenommen?



5.4) Das Tutorium war für die Einführung in das Studium hilfreich

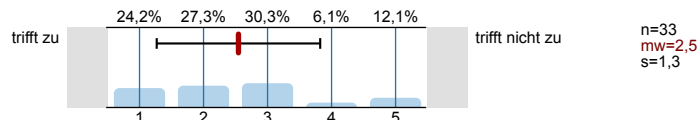

# Profillinie

Zusammenstellung: SPL008-FB5-12W

Verwendete Werte in der Profillinie: Mittelwert

## 1. Universitätseinheitlicher Teil

1.2) Die Inhalte der Lehrveranstaltung finde ich sehr interessant.	<table border="0"> <tr> <td style="border-right: 1px solid black; padding: 0 5px;">trifft zu</td> <td style="border-right: 1px solid black; width: 20px; height: 15px;"></td> <td style="border-right: 1px solid black; width: 20px; height: 15px; text-align: center;">■</td> <td style="border-right: 1px solid black; width: 20px; height: 15px;"></td> <td style="border-right: 1px solid black; width: 20px; height: 15px;"></td> <td style="border-right: 1px solid black; width: 20px; height: 15px;"></td> <td style="padding: 0 5px;">trifft nicht zu</td> </tr> </table>	trifft zu		■				trifft nicht zu	n=62   mw=2,4   md=2,0   s=1,1
trifft zu		■				trifft nicht zu			
1.3) Die Lehrveranstaltung leistet für mich einen wichtigen Beitrag zur Erreichung der Studienziele.	<table border="0"> <tr> <td style="border-right: 1px solid black; padding: 0 5px;">trifft zu</td> <td style="border-right: 1px solid black; width: 20px; height: 15px;"></td> <td style="border-right: 1px solid black; width: 20px; height: 15px; text-align: center;">■</td> <td style="border-right: 1px solid black; width: 20px; height: 15px;"></td> <td style="border-right: 1px solid black; width: 20px; height: 15px;"></td> <td style="border-right: 1px solid black; width: 20px; height: 15px;"></td> <td style="padding: 0 5px;">trifft nicht zu</td> </tr> </table>	trifft zu		■				trifft nicht zu	n=62   mw=2,1   md=2,0   s=1,1
trifft zu		■				trifft nicht zu			
1.4) Die/Den LehrveranstaltungsleiterIn empfinde ich als sehr motivierend.	<table border="0"> <tr> <td style="border-right: 1px solid black; padding: 0 5px;">trifft zu</td> <td style="border-right: 1px solid black; width: 20px; height: 15px;"></td> <td style="border-right: 1px solid black; width: 20px; height: 15px; text-align: center;">■</td> <td style="border-right: 1px solid black; width: 20px; height: 15px;"></td> <td style="border-right: 1px solid black; width: 20px; height: 15px;"></td> <td style="border-right: 1px solid black; width: 20px; height: 15px;"></td> <td style="padding: 0 5px;">trifft nicht zu</td> </tr> </table>	trifft zu		■				trifft nicht zu	n=60   mw=2,4   md=2,0   s=1,1
trifft zu		■				trifft nicht zu			
1.5) Gesamt gesehen halte ich die Lehrveranstaltung für	<table border="0"> <tr> <td style="border-right: 1px solid black; padding: 0 5px;">sehr gut</td> <td style="border-right: 1px solid black; width: 20px; height: 15px;"></td> <td style="border-right: 1px solid black; width: 20px; height: 15px; text-align: center;">■</td> <td style="border-right: 1px solid black; width: 20px; height: 15px;"></td> <td style="border-right: 1px solid black; width: 20px; height: 15px;"></td> <td style="border-right: 1px solid black; width: 20px; height: 15px;"></td> <td style="padding: 0 5px;">sehr schlecht</td> </tr> </table>	sehr gut		■				sehr schlecht	n=59   mw=2,3   md=2,0   s=0,9
sehr gut		■				sehr schlecht			

## 3. Fragen der Studienprogrammleitung

3.1) Die Beurteilungskriterien wurden im Rahmen der Lehrveranstaltung hinreichend erklärt	<table border="0"> <tr> <td style="border-right: 1px solid black; padding: 0 5px;">trifft zu</td> <td style="border-right: 1px solid black; width: 20px; height: 15px;"></td> <td style="border-right: 1px solid black; width: 20px; height: 15px; text-align: center;">■</td> <td style="border-right: 1px solid black; width: 20px; height: 15px;"></td> <td style="border-right: 1px solid black; width: 20px; height: 15px;"></td> <td style="border-right: 1px solid black; width: 20px; height: 15px;"></td> <td style="padding: 0 5px;">trifft nicht zu</td> </tr> </table>	trifft zu		■				trifft nicht zu	n=61   mw=1,8   md=1,0   s=1,1
trifft zu		■				trifft nicht zu			
3.2) Die angebotenen Lernbehelfe (E-Learning, Literatur, Bilder...) erleichtern die Aneignung und das Verständnis der Inhalte der	<table border="0"> <tr> <td style="border-right: 1px solid black; padding: 0 5px;">trifft zu</td> <td style="border-right: 1px solid black; width: 20px; height: 15px;"></td> <td style="border-right: 1px solid black; width: 20px; height: 15px; text-align: center;">■</td> <td style="border-right: 1px solid black; width: 20px; height: 15px;"></td> <td style="border-right: 1px solid black; width: 20px; height: 15px;"></td> <td style="border-right: 1px solid black; width: 20px; height: 15px;"></td> <td style="padding: 0 5px;">trifft nicht zu</td> </tr> </table>	trifft zu		■				trifft nicht zu	n=60   mw=2,0   md=2,0   s=1,1
trifft zu		■				trifft nicht zu			

## 5. Fragen der Studienprogrammleitung für Studierende Bachelor Europäische Ethnologie (Hauptfach)

5.1) Die Sinnhaftigkeit des Proseminars zu Studienbeginn ist nachvollziehbar	<table border="0"> <tr> <td style="border-right: 1px solid black; padding: 0 5px;">trifft zu</td> <td style="border-right: 1px solid black; width: 20px; height: 15px;"></td> <td style="border-right: 1px solid black; width: 20px; height: 15px; text-align: center;">■</td> <td style="border-right: 1px solid black; width: 20px; height: 15px;"></td> <td style="border-right: 1px solid black; width: 20px; height: 15px;"></td> <td style="border-right: 1px solid black; width: 20px; height: 15px;"></td> <td style="padding: 0 5px;">trifft nicht zu</td> </tr> </table>	trifft zu		■				trifft nicht zu	n=61   mw=1,8   md=1,0   s=1,1
trifft zu		■				trifft nicht zu			
5.2) Der Einblick ins Fach hat dazu beigetragen, meine Studienwahl kritisch zu reflektieren	<table border="0"> <tr> <td style="border-right: 1px solid black; padding: 0 5px;">trifft zu</td> <td style="border-right: 1px solid black; width: 20px; height: 15px;"></td> <td style="border-right: 1px solid black; width: 20px; height: 15px; text-align: center;">■</td> <td style="border-right: 1px solid black; width: 20px; height: 15px;"></td> <td style="border-right: 1px solid black; width: 20px; height: 15px;"></td> <td style="border-right: 1px solid black; width: 20px; height: 15px;"></td> <td style="padding: 0 5px;">trifft nicht zu</td> </tr> </table>	trifft zu		■				trifft nicht zu	n=57   mw=2,3   md=2,0   s=1,3
trifft zu		■				trifft nicht zu			
5.4) Das Tutorium war für die Einführung in das Studium hilfreich	<table border="0"> <tr> <td style="border-right: 1px solid black; padding: 0 5px;">trifft zu</td> <td style="border-right: 1px solid black; width: 20px; height: 15px;"></td> <td style="border-right: 1px solid black; width: 20px; height: 15px; text-align: center;">■</td> <td style="border-right: 1px solid black; width: 20px; height: 15px;"></td> <td style="border-right: 1px solid black; width: 20px; height: 15px;"></td> <td style="border-right: 1px solid black; width: 20px; height: 15px;"></td> <td style="padding: 0 5px;">trifft nicht zu</td> </tr> </table>	trifft zu		■				trifft nicht zu	n=33   mw=2,5   md=2,0   s=1,3
trifft zu		■				trifft nicht zu			