



SPL049-FB2-17W

Erfasste Fragebögen = 2783

Auswertungsteil der geschlossenen Fragen

Legende

Fragestext

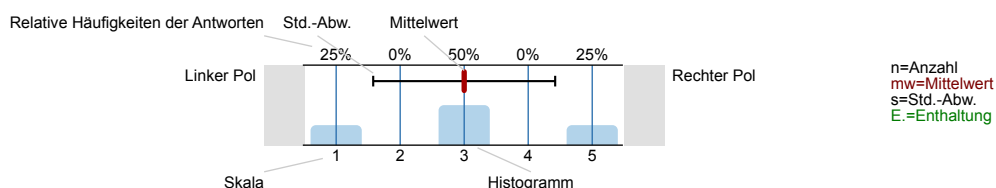

1. Universitätseinheitlicher Teil

- 1.1) Zu Beginn der Lehrveranstaltung wurde ausreichend über Ziele, Inhalte und Beurteilungskriterien informiert.

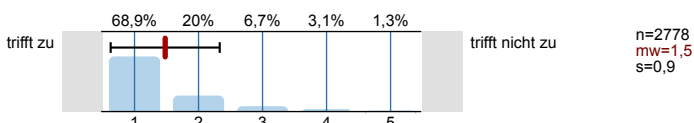

- 1.2) Die Inhalte der Lehrveranstaltung finde ich sehr interessant.

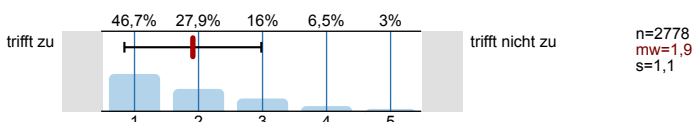

- 1.3) Die Lehrveranstaltung leistet für mich einen wichtigen Beitrag zur Erreichung meiner Studienziele.

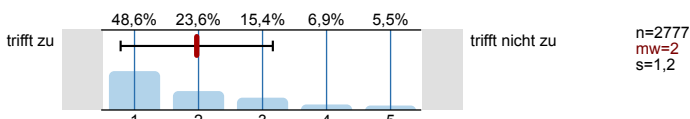

- 1.4) Die/Den LehrveranstaltungsleiterIn empfinde ich als sehr motivierend.

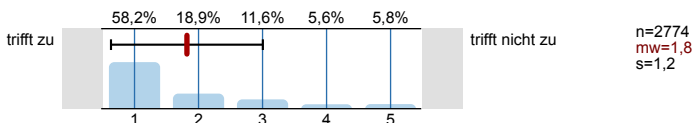

- 1.5) Gesamt gesehen halte ich die Lehrveranstaltung für

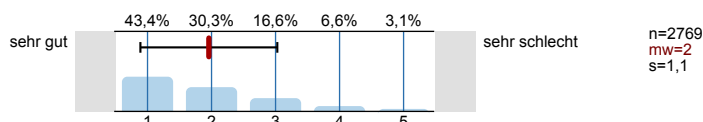

2. Fragen der Studienprogrammleitung

- 2.1) Die inhaltliche Gestaltung der LV dient der Erreichung der Ziele der LV.

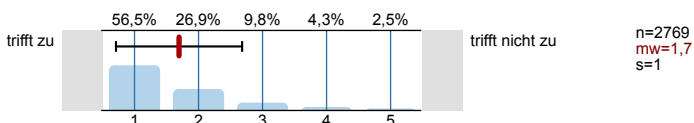

- 2.2) Die Ankündigung der LV (Inhalt, Zielsetzung etc.) deckt sich mit der Gestaltung und dem Verlauf der LV.

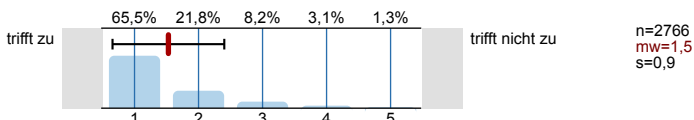

- 2.3) Der gesamte Arbeitsaufwand ("Workload") ist im Vergleich zu den curricularen Vorgaben (ECTS)

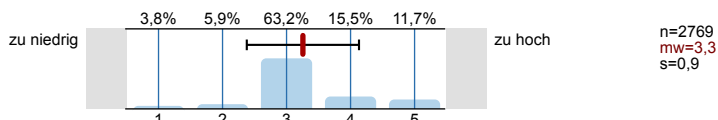

2.4) Wurden für die LV zur Verfügung gestellt (Mehrfachantwort möglich):

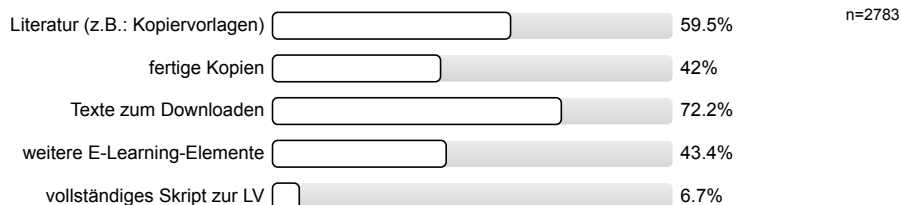

2.5) Sofern von der Lehrveranstaltungsleitung Unterlagen zur Verfügung gestellt wurden: Die Unterlagen erscheinen hilfreich für den Lernerfolg.

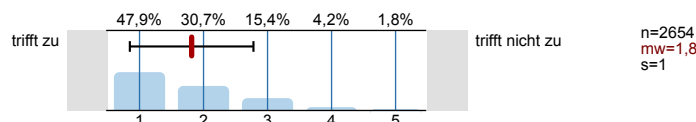

2.6) Wie wurden Sie bei Fragen und Problemen bei der Bearbeitung von Teilleistungen (z.B.: Referate, Seminararbeiten) betreut?

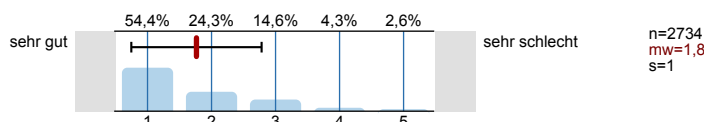

2.7) Die/Der Lehrende gibt auf Beiträge der Studierenden Feedback, geht auf die Studierenden ein und beantwortet ihre Fragen.

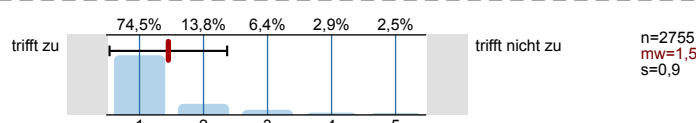

2.8) Haben Sie aktiv Feedback zu den einzelnen Teilleistungen eingefordert?

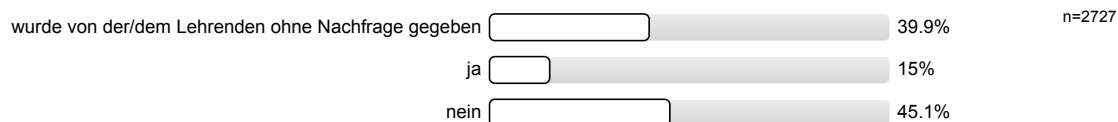

2.9) Das Feedback der/des Lehrenden zu meinen Beiträgen war produktiv und hilfreich.

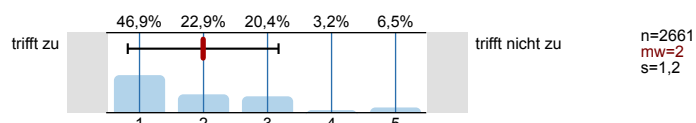

2.10) Die LV hat mich dazu angeregt, über pädagogische Probleme in einer wissenschaftlichen Weise nachzudenken.

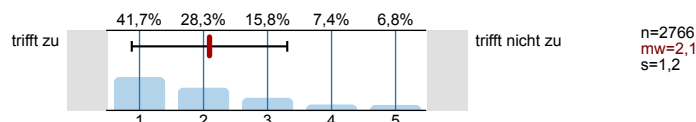

2.11) In der LV werden sozialwissenschaftliche Methoden thematisiert und angewandt.

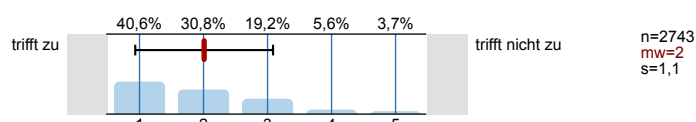

2.12) In der LV werden Beispiele aus der Praxis vorgestellt.

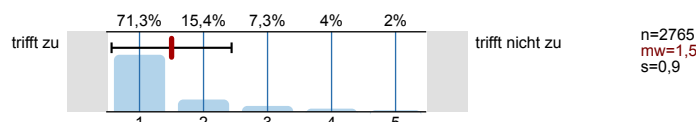

2.13) Der Lehrveranstaltungsleitung gelingt es die vorgestellten Theorien und Modelle didaktisch angemessen zu vermitteln.

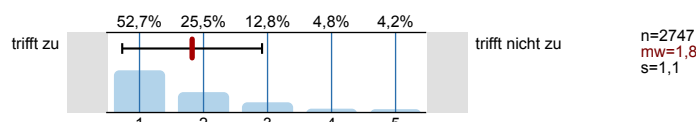

2.14) Wie sehen Sie sich zum jetzigen Zeitpunkt Ihres Studiums auf Unterricht und Schule vorbereitet?

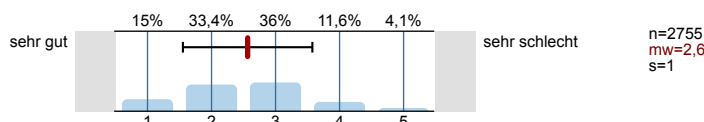

2.15) Haben Sie sich durch die LV angeregt gefühlt, zusätzliche, nicht vorgeschriebene Fachliteratur zur Thematik der LV zu lesen?



2.17) Wissen Sie, worüber die/der LV-LeiterIn forscht?



2.18) Ich bin während des Semesters Stunden/Woche berufstätig

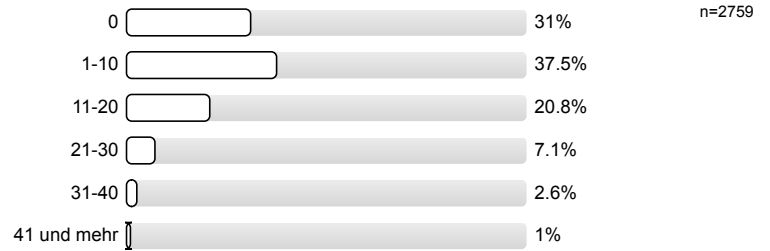

2.19) Welches Lehramtsstudium studieren Sie?

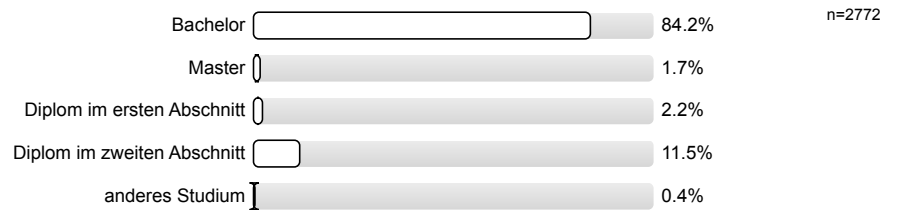

Profillinie

Zusammenstellung: SPL049-FB2-17W

Verwendete Werte in der Profillinie: Mittelwert

1. Universitätseinheitlicher Teil

1.1) Zu Beginn der Lehrveranstaltung wurde ausreichend über Ziele, Inhalte und Beurteilungskriterien informiert.	trifft zu								trifft nicht zu	n=2778	mw=1,5	md=1,0	s=0,9
1.2) Die Inhalte der Lehrveranstaltung finde ich sehr interessant.	trifft zu								trifft nicht zu	n=2778	mw=1,9	md=2,0	s=1,1
1.3) Die Lehrveranstaltung leistet für mich einen wichtigen Beitrag zur Erreichung meiner Studienziele.	trifft zu								trifft nicht zu	n=2777	mw=2,0	md=2,0	s=1,2
1.4) Die/Den LehrveranstaltungsleiterIn empfinde ich als sehr motivierend.	trifft zu								trifft nicht zu	n=2774	mw=1,8	md=1,0	s=1,2
1.5) Gesamt gesehen halte ich die Lehrveranstaltung für	sehr gut								sehr schlecht	n=2769	mw=2,0	md=2,0	s=1,1

2. Fragen der Studienprogrammleitung

2.1) Die inhaltliche Gestaltung der LV dient der Erreichung der Ziele der LV.	trifft zu								trifft nicht zu	n=2769	mw=1,7	md=1,0	s=1,0
2.2) Die Ankündigung der LV (Inhalt, Zielsetzung etc.) deckt sich mit der Gestaltung und dem Verlauf der LV.	trifft zu								trifft nicht zu	n=2766	mw=1,5	md=1,0	s=0,9
2.3) Der gesamte Arbeitsaufwand ("Workload") ist im Vergleich zu den curricularen Vorgaben (ECTS)	zu niedrig								zu hoch	n=2769	mw=3,3	md=3,0	s=0,9
2.5) Sofern von der Lehrveranstaltungsleitung Unterlagen zur Verfügung gestellt wurden: Die Unterlagen erscheinen hilfreich für den	trifft zu								trifft nicht zu	n=2654	mw=1,8	md=2,0	s=1,0
2.6) Wie wurden Sie bei Fragen und Problemen bei der Bearbeitung von Teilleistungen (z.B.: Referate, Seminararbeiten) betreut?	sehr gut								sehr schlecht	n=2734	mw=1,8	md=1,0	s=1,0
2.7) Die/Der Lehrende gibt auf Beiträge der Studierenden Feedback, geht auf die Studierenden ein und beantwortet ihre Fragen.	trifft zu								trifft nicht zu	n=2755	mw=1,5	md=1,0	s=0,9
2.9) Das Feedback der/des Lehrenden zu meinen Beiträgen war produktiv und hilfreich.	trifft zu								trifft nicht zu	n=2661	mw=2,0	md=2,0	s=1,2
2.10) Die LV hat mich dazu angeregt, über pädagogische Probleme in einer wissenschaftlichen Weise nachzudenken.	trifft zu								trifft nicht zu	n=2766	mw=2,1	md=2,0	s=1,2
2.11) In der LV werden sozialwissenschaftliche Methoden thematisiert und angewandt.	trifft zu								trifft nicht zu	n=2743	mw=2,0	md=2,0	s=1,1
2.12) In der LV werden Beispiele aus der Praxis vorgestellt.	trifft zu								trifft nicht zu	n=2765	mw=1,5	md=1,0	s=0,9
2.13) Der Lehrveranstaltungsleitung gelingt es die vorgestellten Theorien und Modelle didaktisch angemessen zu vermitteln.	trifft zu								trifft nicht zu	n=2747	mw=1,8	md=1,0	s=1,1
2.14) Wie sehen Sie sich zum jetzigen Zeitpunkt Ihres Studiums auf Unterricht und Schule vorbereitet?	sehr gut								sehr schlecht	n=2755	mw=2,6	md=3,0	s=1,0